acqua SPA S.r.l. - Strada Carignano, 58/8 - 10024 Moncalieri (To)
Tel. +39.011.64.85.291 - e-mail: sede@acqua-spa.it
www.acqua-spa.it - P.IVA 09435480018

Regione Piemonte
Comune di Vercelli

OGGETTO:

PERMESSO DI COSTRUIRE

(AI SENSI DELL' ART. 10 DEL D.P.R. 06/06/2001 N°380 E S.M.I.)

LOCALITÀ:

VERCELLI (VC)

DESCRIZIONE:

REALIZZAZIONE PISCINA INTERRATA 10 x 3,5 m

TAVOLA UNICA	FILE:
OTTOBRE 2015	DIS: S.S.
REVISIONE: -	SCALA: 1:50 / 1:100 / 1:200

DISEGNO ESEGUITO CON AUTOCAD LT – TUTTI I DIRITTI SONO RISERVATI – VIETATA LA RIPRODUZIONE (ANCHE PARZIALE) SENZA AUTORIZZAZIONE

ESTRATTO DI P.R.G.C. - TAV. C_8.12 SCALA 1:2000

ESTRATTO DI MAPPA - FG. N.78 SCALA 1:2000

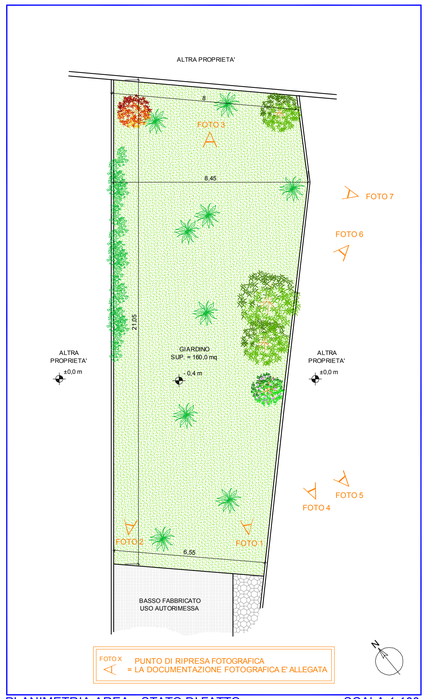

PLANIMETRIA AREA - STATO DI FATTO SCALA 1:100

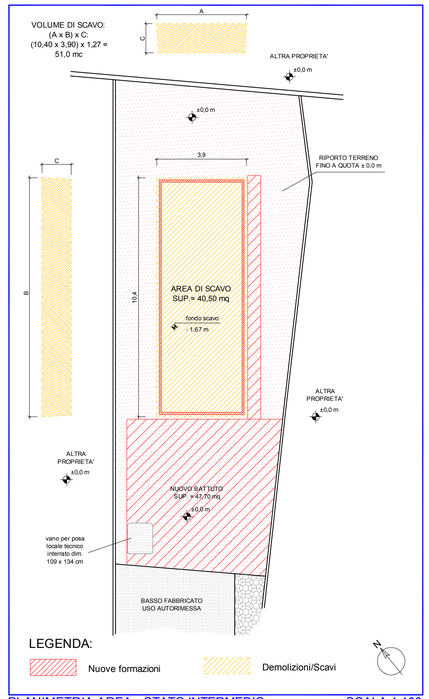

PLANIMETRIA AREA - STATO INTERMEDIO SCALA 1:100

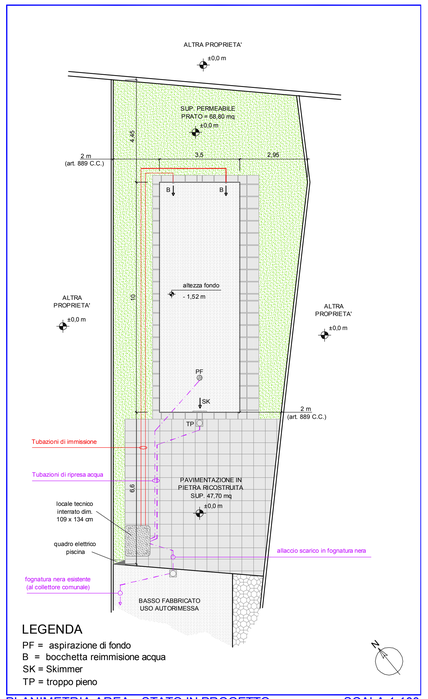

PLANIMETRIA AREA - STATO IN PROGETTO SCALA 1:100

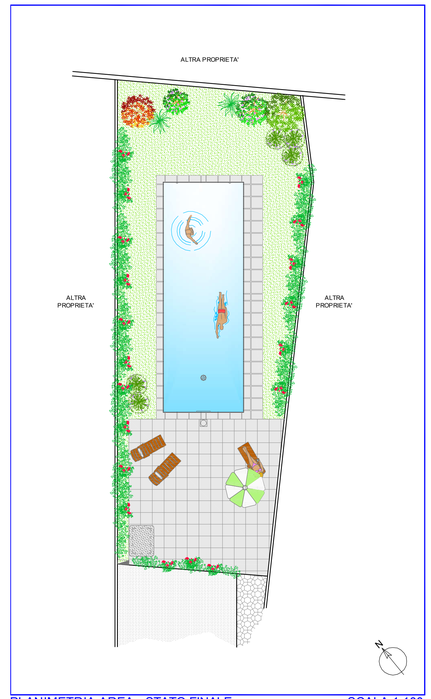

PLANIMETRIA AREA - STATO FINALE SCALA 1:100

PLANIMETRIA GENERALE LOTTO SCALA 1:200

CONTEGGIO SUPERFICI E AREA VERDE PERMEABILE

PLANIMETRIA SCALA 1:200

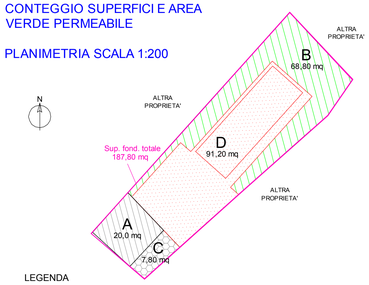

LEGENDA
A = area edificata
B = area verde permeabile
C = pavimentazione in autobloccanti
D = area intervento piscina interrata

COMPUTO SUPERFICI AREA D'INTERVENTO	
Superficie fondiaria (S.f.)	187,80 mq
Area non permeabile (A+C+D)	20,0 mq (A) + 7,8 mq (C) + 91,2 (D) = 119,0 mq
Area verde permeabile (B) (minimo 35% S.f.)	68,80 mq > 35% S.f. (65,7 mq)

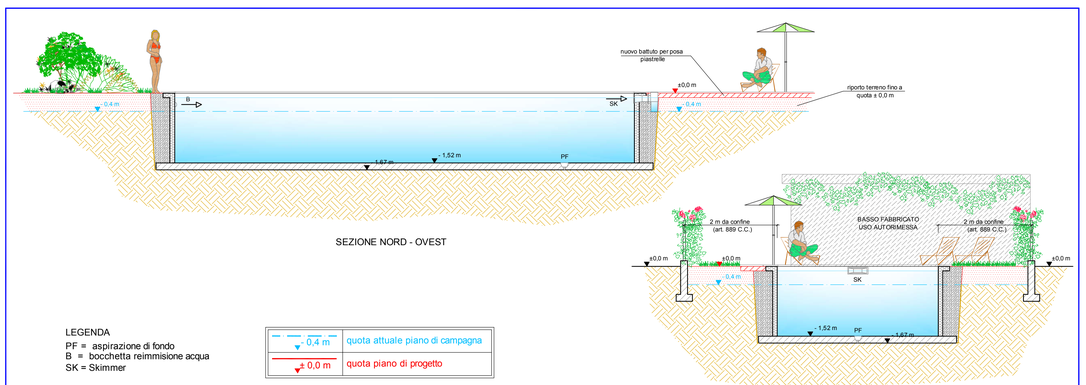

SEZIONI NUOVA PISCINA INTERRATA SCALA 1:50